

Datos Personales

Nombre: Gerardo Lechuga Reyes

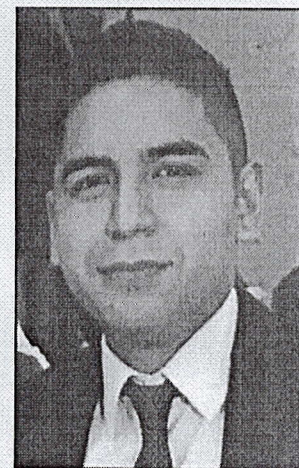

Objetivo

Aplicar los conocimientos adquiridos en el transcurso de mi experiencia profesional y laboral para alcanzar los objetivos de la organización creando un buen ambiente de trabajo atendiendo las necesidades de personal operativo y no operativo a cargo.

Actitudes

- Responsabilidad
- Compromiso
- Trabajo en equipo.
- Honesto
- Proactivo
- Puntal
- Ordenado
- Resolución de problemas de manera rápida y eficaz.
- Disponibilidad y disposición a nuevos retos y aprendizajes.

Formación Académica:

Instituto Tecnológico de Aguascalientes (Tecnológico Nacional de México).
Licenciatura en Ingeniería Electrónica (Especialidad en Electrónica Automotriz).

Experiencia Laboral:

Staff de Ingeniería / Supervisor Producción Automotriz (3Años Experiencia Laboral).

Giro de empresa: Automotriz

2018-2021 Nissan Mexicana S.A de C.V. "Planta A2 Aguascalientes"

Cargo: Supervisor de Producción en planta pintura y plásticos.

Función:

Manejo y administración de plantillas amplias de personal operativo en una línea de producción para la realización y pintura de defensas automotrices respetando los principales KPIS (Indicadores Clave de Desempeño) de la organización siendo estos seguridad, calidad, costo y tiempo para garantizar el cumplimiento de los objetivos marcados por la empresa en tiempo y forma, además de administrar la realización de mantenimientos preventivos y productivos a maquinaria utilizada durante las jornadas laborales reduciendo tiempo de paro en línea por fallas. Realización de reportes y bitácoras diarias de actividades, mejoras y pendientes concluidos durante el turno de trabajo.

Cursos realizados dentro de la empresa:

Certificación de NISSAN MOTOR COMPANY como entrenador de personal operativo en técnicas básicas de manufactura en plástico.

Reconocimiento de curso como entrenador de técnica avanzada en análisis de daños secundarios en ensambles de automóviles en planta Nissan A1.

Cumplimiento de retícula básica de cursos de seguridad industrial, 5s, estados de referencia, reducción de costos de producción, KAIZEN (mejora continua en el trabajo), NTWI (Entrenamiento para supervisores dentro de la industria).

Experiencia en manejo de máquinas de inyección de la marca UBE.

Giro de empresa: Reciclaje

Sep. 2021/ Ene. 2022

METALCEN S.A. de C.V.

Cargo: Atención a clientes.

Función:

Seguimiento a clientes y control de requerimientos de extracción de residuos de carburo en plantas industriales automotrices en Aguascalientes, Zacatecas y Guanajuato, además de seguimiento a pagos y facturas pendientes por cobrar.

Formación académica complementaria:

Idiomas:

Inglés Intermedio:

Curso en el instituto Interlingua Aguascalientes con certificación de la secretaria de educación pública (SEP) en agosto del 2018.

Realización de certificación TOEIC con calificación de 605 puntos.

Informática:

Programas: Manejo de Office (WORD, POWERPOINT, EXCEL)

Extras:

- Licencia de conducir Zacatecas numero: 050053181
- Pasaporte Mexicano: Vigente hasta 2024.